咔嗒

是那時候砍了我的人!!

還是先讓我了解一下你的名字吧

典雅被抓!!這個世界的全貌終於要開始明了!?

我是庫可蘿

是樂天※王國的騎士

※註：這裡的樂天原文為キンナリ，也就是女性的緊那羅神。總之又是作者在玩梗。

デンガ転生

～おねショタエルフと過ごす倫理不要の異世界ライフ～

大貝武士

抱住

你到底是——

還有我哦我是——

大貝武士のコミックス
【かみくじむら】全④巻
【かみくじむら～ぬめりロワイヤル～】
【人妻特区】第①巻～

一級魔術師碧池哦♡

哈啊

哈啊

剛才的淫力…真讓人舒服啊ぅぅぅ♡

哈呼

呼

前有精靈後有騎士和魔法師!?

異世界的經典設定一個接一個啊!!

能不能再來一次啊♡

等…哇啊!!

冒汗

不回答問題就開始性騷擾你這個犯罪者…

我要用你的血祭劍！

快停手——不可以哦

哇啊啊啊啊 對不起 騎士大人!!

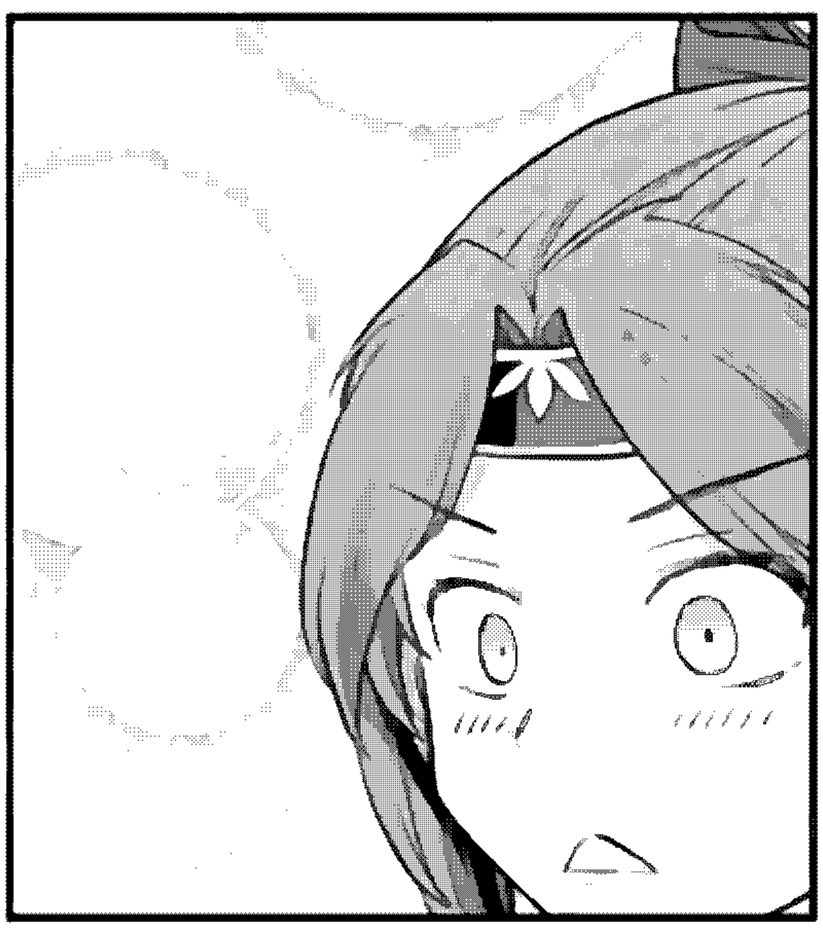

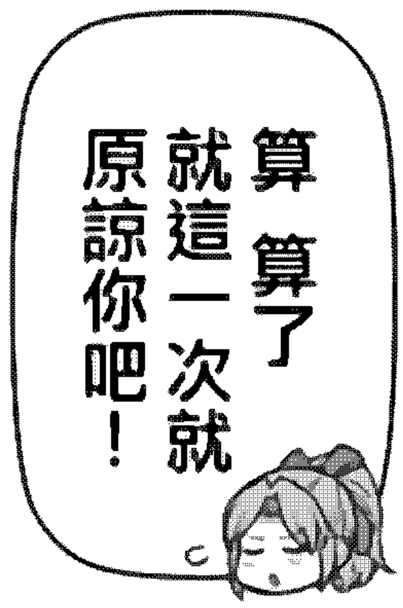

失去記憶……？

也就是說性騷擾行為是沒有惡意的意外？

因為我看不到淫力也不知道什麼是淫力…

雖然馬姆利西小姐相信了我…

「從異世界來的」這種話說了反而會被懷疑吧

呼…

質疑※死刑

突然就極刑!!!

※註：原文為ダウト，撲克牌遊戲用語。

「淫力無感症」和「失去記憶」這些都是性騷擾犯的慣用理由！

要說謊的話至少也找點別的藉口！

原來說實話更好點嗎!?

再說淫力的性騷擾
根據嚴重程度
處以死刑是常識！

誒誒!!原來是
這麼重的罪嗎!?

沒錯！

在我的心裡是的!!

誒誒…

碧池大人

還是說為了
確認要把那個
精靈也抓來
詢問一下？

我可
不想哦？
好麻煩

……

ANDROMEDA

典雅是個身份不明的人類

所以要保護起來這樣ＯＫ？

把馬姆利亞小姐抓起來…？

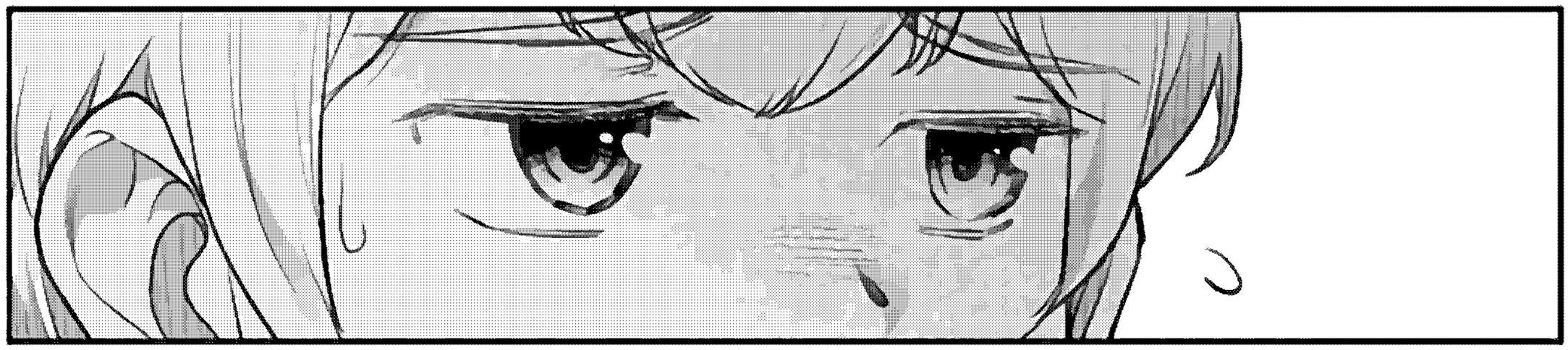

不能把她捲進這種麻煩

咔當

哐當

…我知道了拜託你們了

哦

沒事沒事拜託什麼都可以♡

那麼—

起身

騎士

作為謝禮
讓我來一口吧♡

嗯!?

噗!!

誒!!
你要做什麼!?

做什麼——

就是你想的那個什麼哦~♡

呼

哈啊

這不是小黃漫裡常見的台詞嗎!!?

嗯呼呼—

舔舔舔舔

嗚哇……！

顫抖！

顫抖！

啊啊 這淫力
味道真的好沖……

真讓人
受不了～！

等

等等等!!

你看…淫力
不是可以通過做愛
轉移給對方嗎？

哈—

哈—

脫下

哈—

哈—

哈啊—

看你這樣子
也無法控制自己
的淫力

但我能把淫力吸出來為我所用

哈啊

哈啊

哈啊

那我當然就要把你吃掉咯…？

怎麼可能是這樣啊!!

別在這裡睜眼說瞎話啊!

誒?一般都會這麼做的吧

只有你才會!

到底是怎樣??

典雅

你在哪兒?

ANDROMEDA

東張西望

嗚嗚…這就是我至今為止人生的報應吧

完全掌握不好和人類的距離感…

果然因為我管得太多了

所以討厭我了嗎…

至少最後這段時間
做得好一些
是我想的太天真——

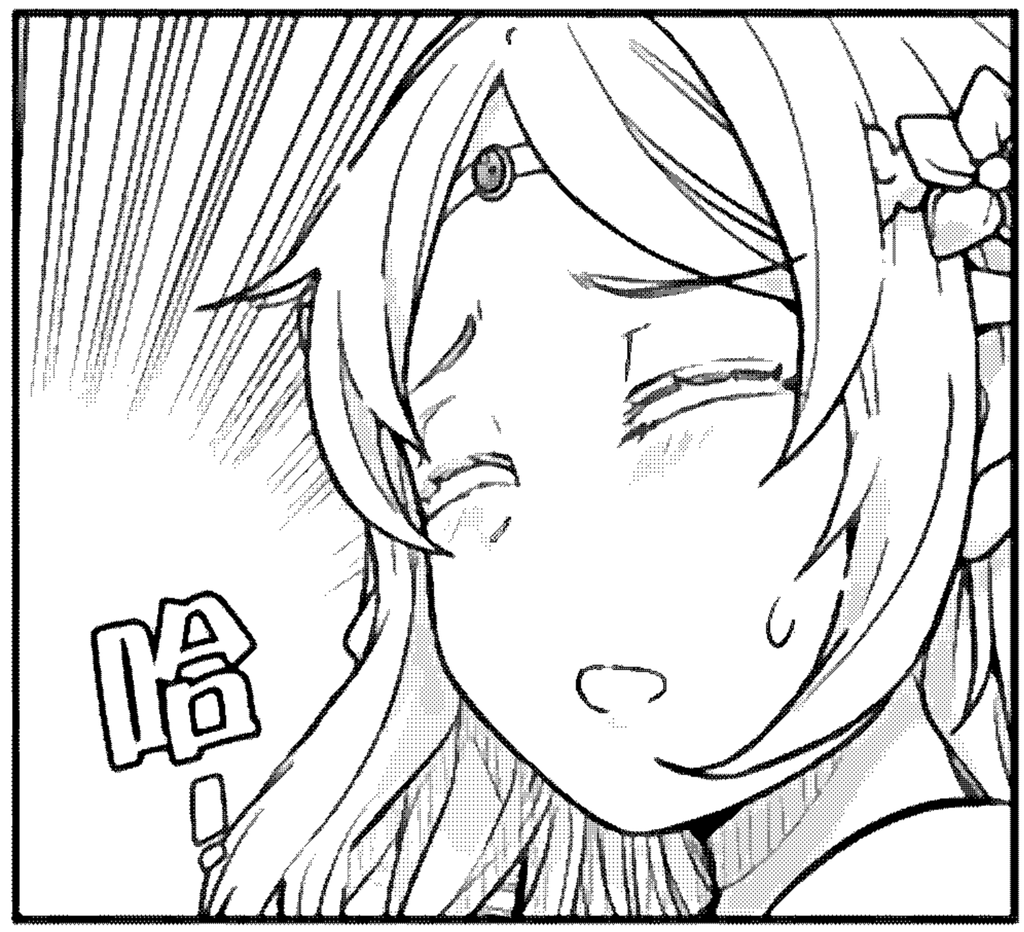
啪！

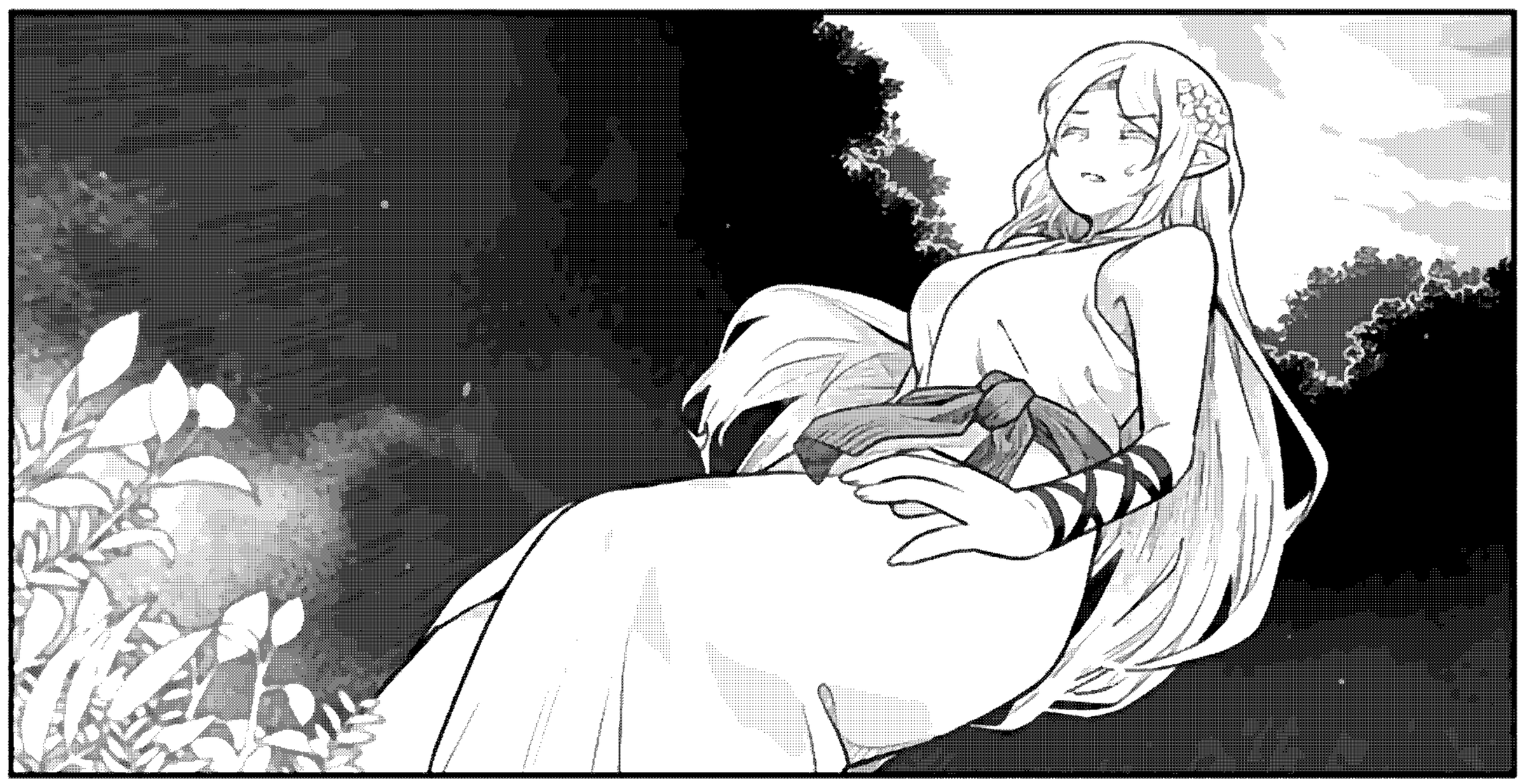

這是典雅和…
其他人的淫力!?
還有這麼多
足跡…！

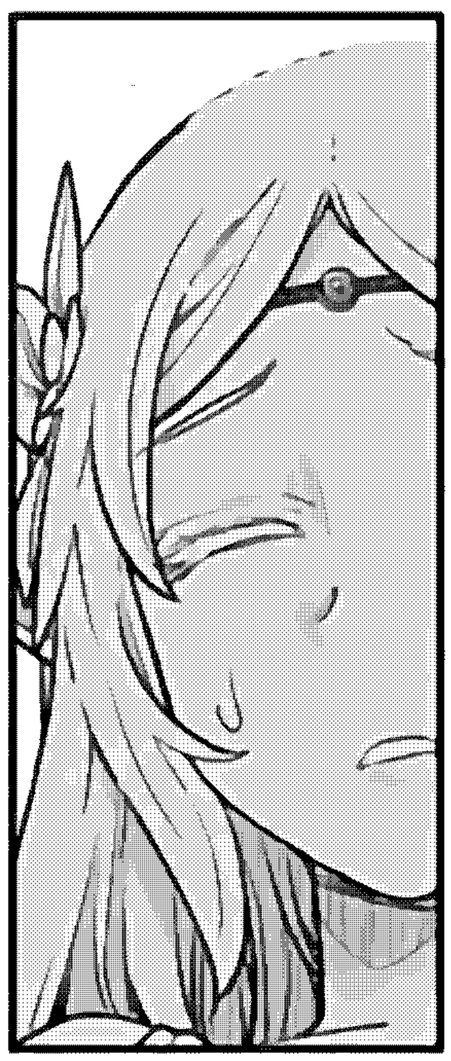

噠

叩
叩
叩
叩
馬姆利亞小姐
肯定會擔心的吧…
至少也要跟
她道個謝才對
你覺得
不安嗎？
啊 沒有
沒事的
這個樂天王國
可是大陸第一的
魔術大國
以你的淫力
不管在哪兒都會
得到重用的

沒准你還能成為魔術師呢

我成爲魔術師…!?

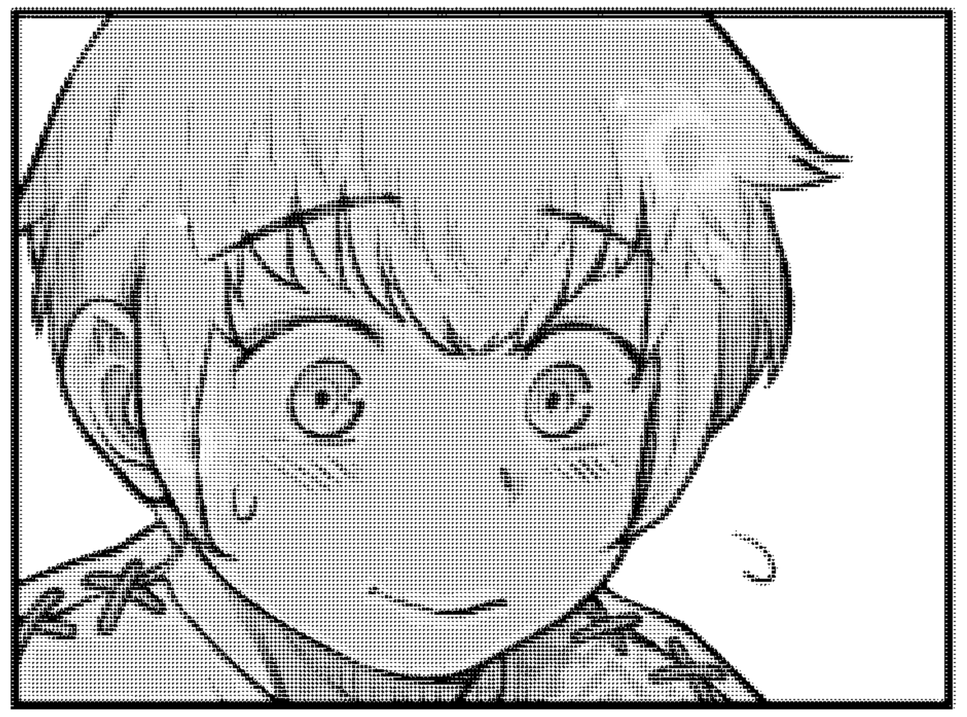

…如果能那樣就好了我還能去見她

現在只能向前看了

魔術王國的魔術師

我終於要開始像樣的異世界魔幻之旅了！

ANDROMEDA
……
眼
果
魔幻？

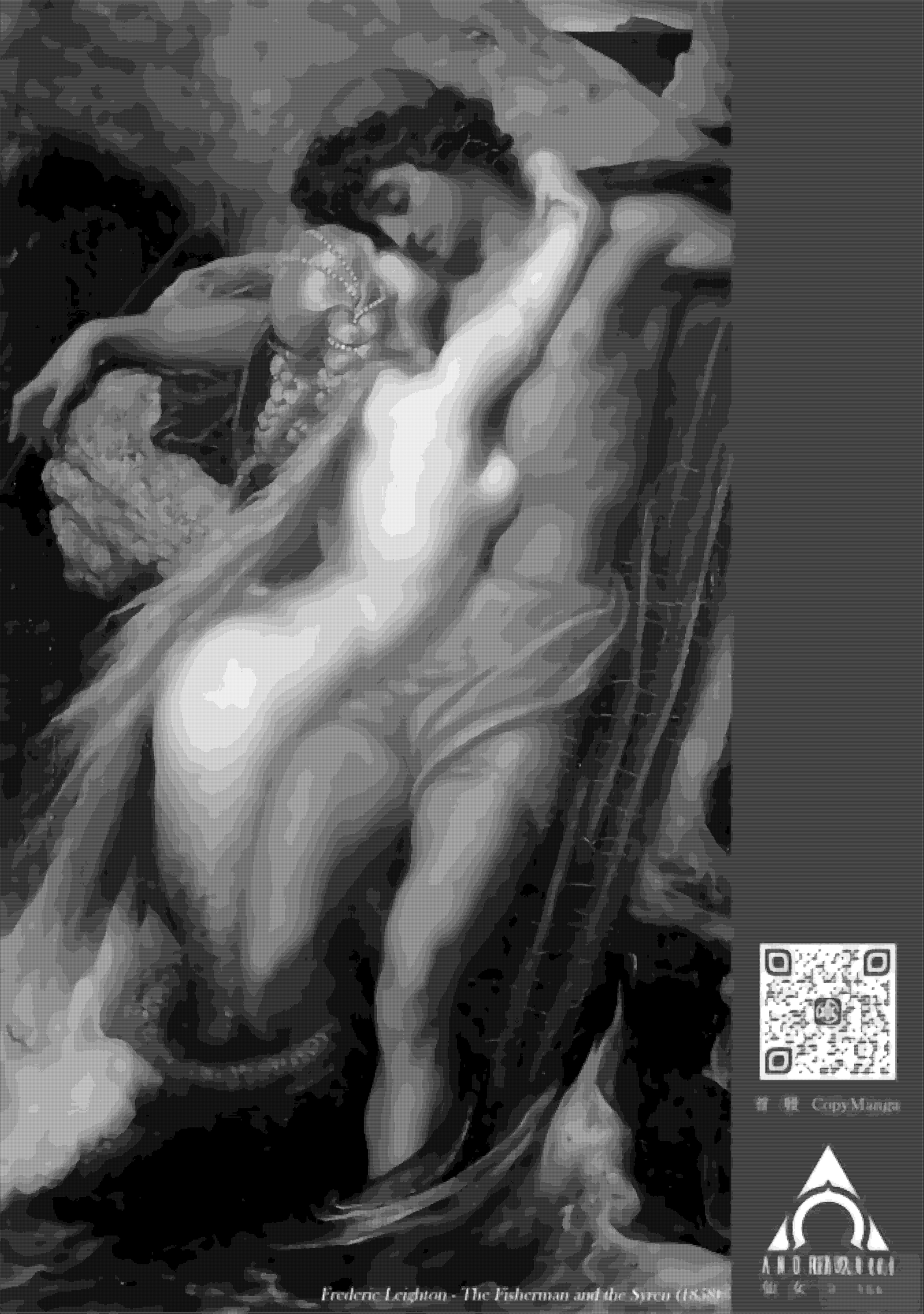

Frederic Leighton - The Fisherman and the Sea (1858)